

NORD



Kopie des Grundbuchplanes

Arbon

Exemplar
Bauverwaltung

739

3635

1074

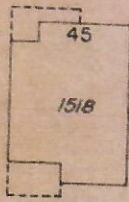

3755

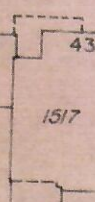

3754

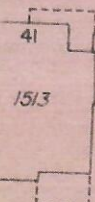

3753

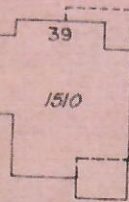

3489

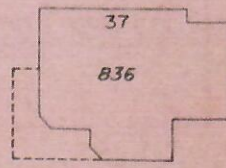

3588

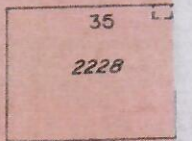

3607

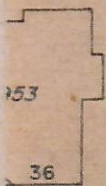

3702

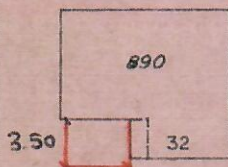

3483

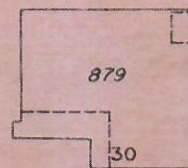

3701

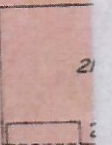

3516

740

3338

Weststrasse

1064

BEVILLIGT
10. OKT. 1999
109199
KANTON ARBON

[Signature]

3397

Ingenieurbüro Walli AG
Brühstrasse 2a
9320 Arbon

4. Okt. 1999

1:500

Die Benützung dieses Planes zu gewerblichen
Zwecken und die Veröffentlichung aller Art ist
ohne Bewilligung des Vermessungsamtes des
Kantons Thurgau verboten. (BRV 6. 12. 1993)

553

Exemplar
Bauverwaltung

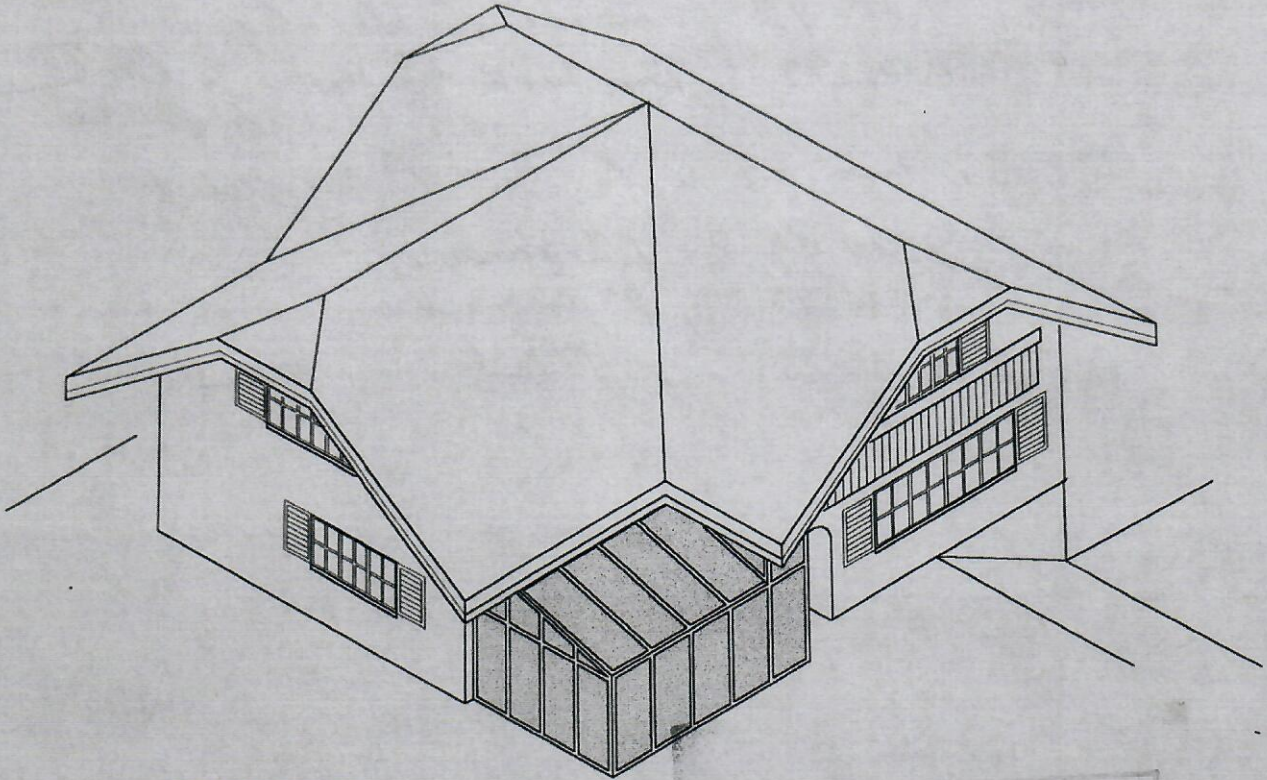

PERSPEKTIVE

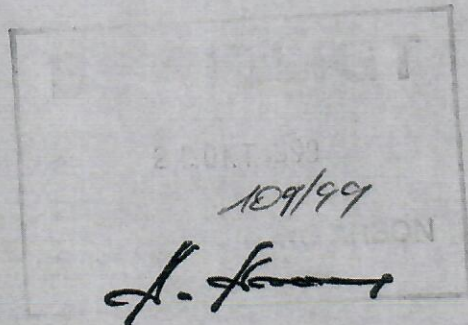

EFH 9320 ARBON

BAUEINGABE SITZPLATZVERGLASUNG

BAUHERR M. MORSON
WESTSTRASSE 32
9320 ARBON
TEL. 071 446 47 33

DATUM 05.10.99

PLAN-NR. 02

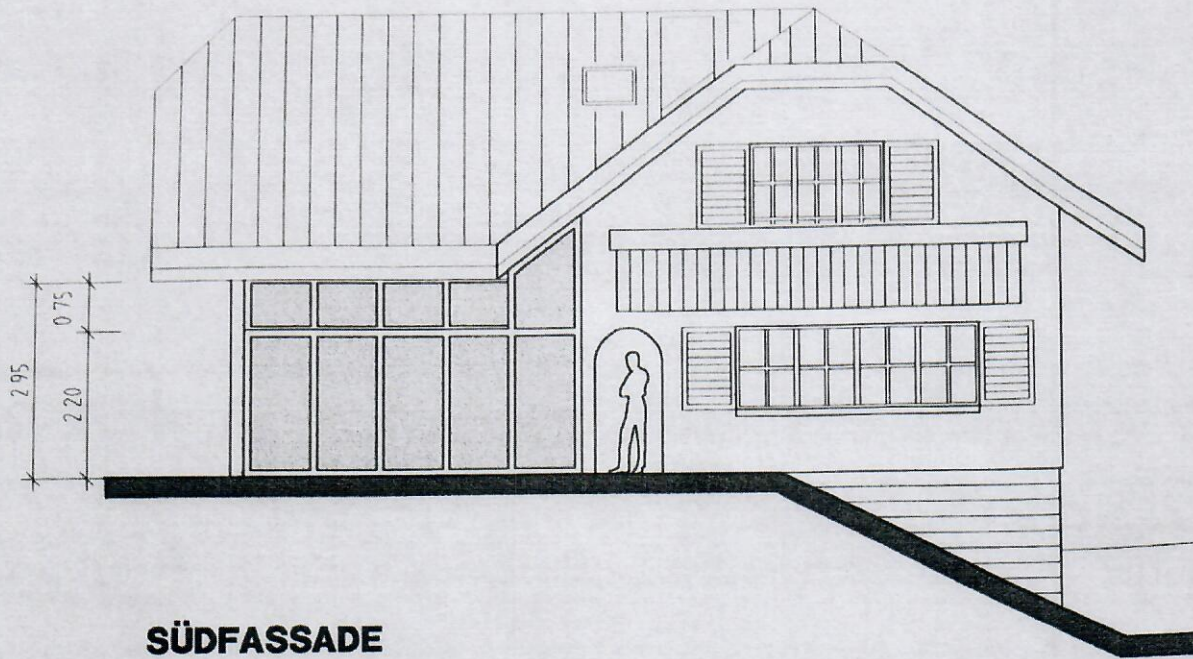

SÜDFASSADE

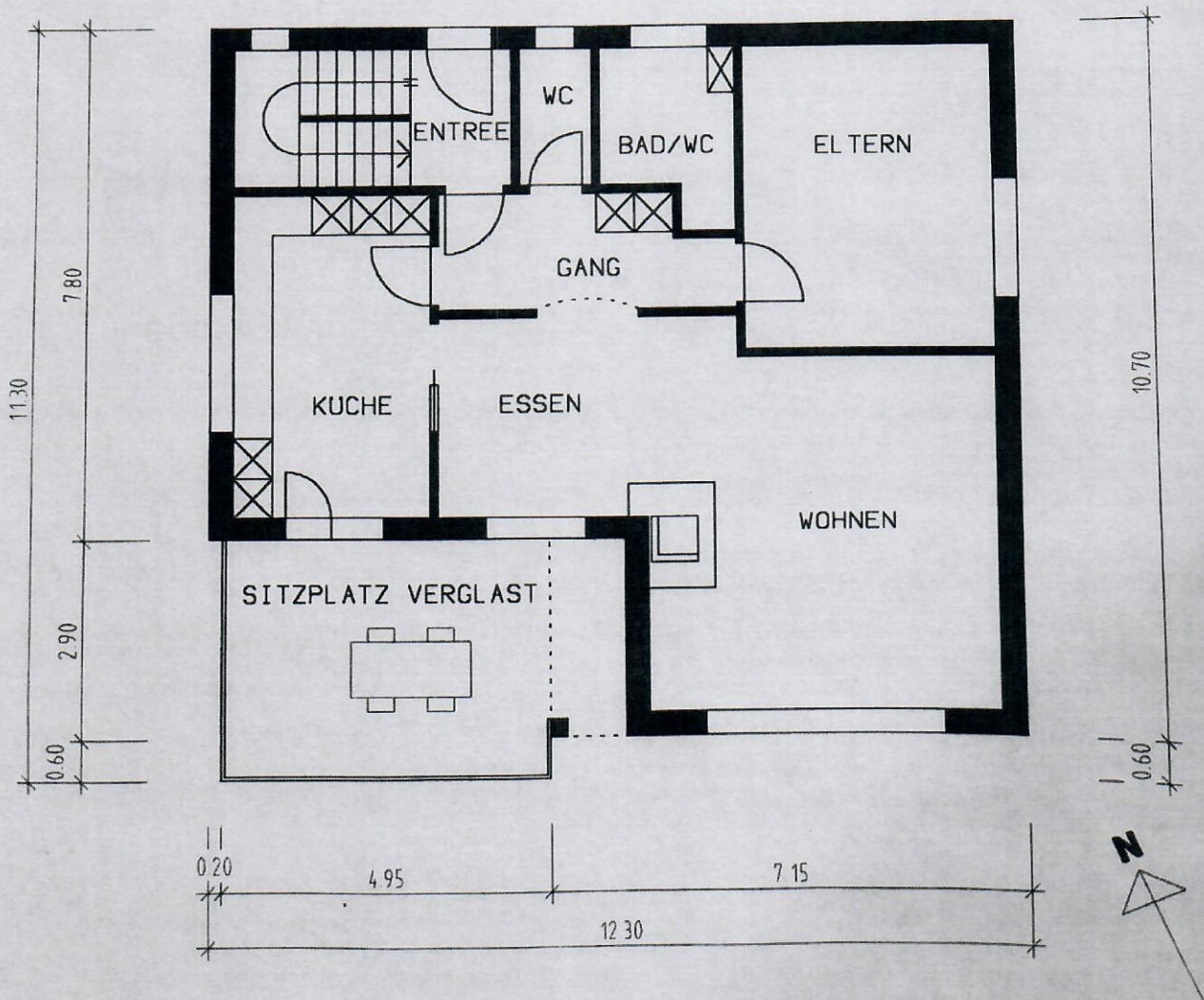

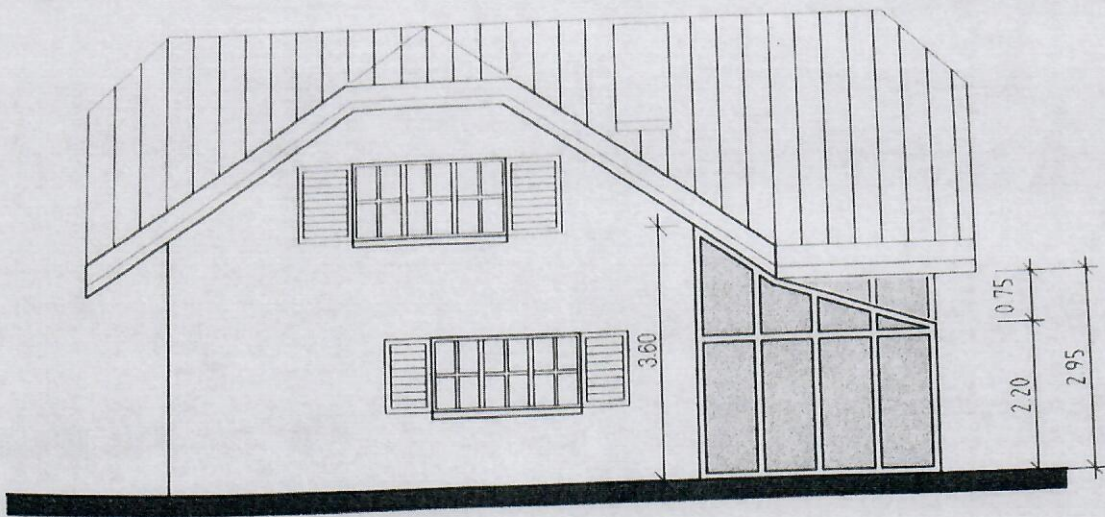

WESTFASSADE

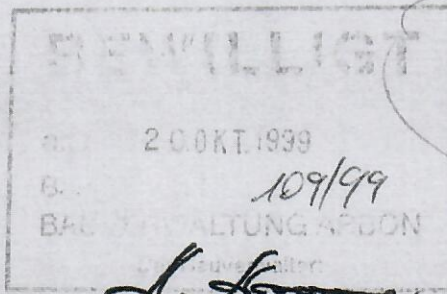

Exemplar
Bauverwaltung

Plan eingesehen:

Arbon, 7. 10. 99
 " 7. 10. 99
 Arbon, 7. 10. 99
 " 7. 10. 99
 " 7. 10. 99
 " 8. 10. 99
 Arbon 8. 10. 99

[Handwritten signatures and names]
 Herr B. ...
 u. W+K. Mantler
 R. m. P. ...
 L. ...
 M. ...
 Herr ...
 J. ...

EFH 9320 ARBON

BAUEINGABE SITZPLATZVERGLASUNG **MST. 1:100**

BAUHERR **M. MORSON**
WESTSTRASSE 32
9320 ARBON
TEL. 071 446 47 33

DATUM 05.10.99
PLAN-NR. 01

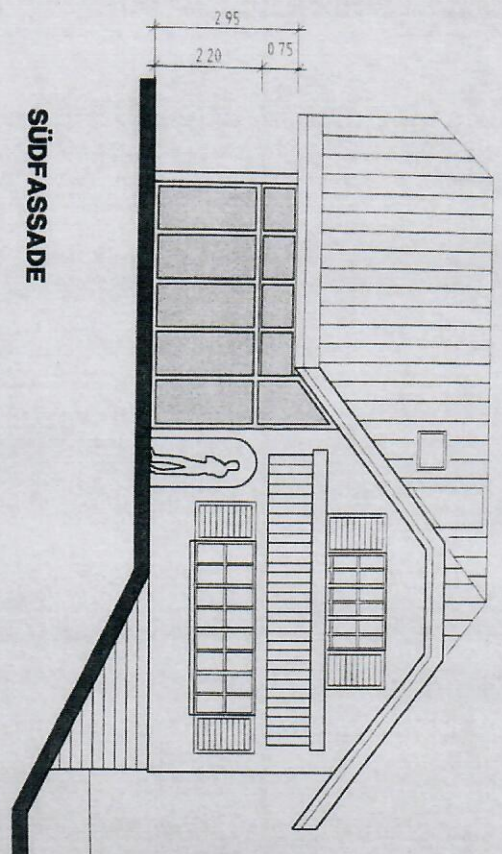

SÜDFASSADE

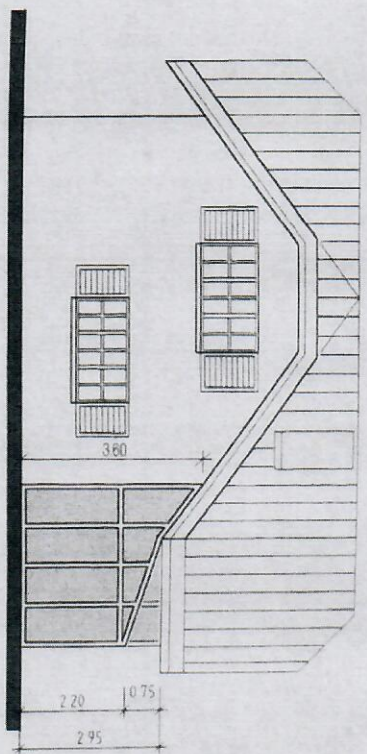

WESTFASSADE

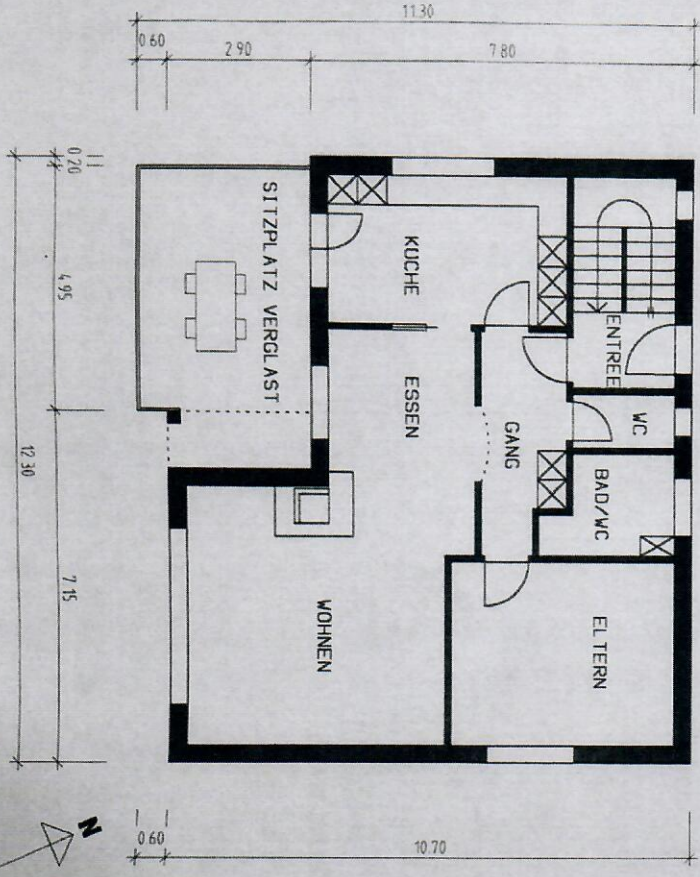

Plan eingeholt:
 Arbon 1 7.10.99
 " 7.10.99
 Mren 1 7.10.99
 " 7.10.99
 " 7.10.99
 " 8.10.99
 Arbon 8.10.99

26.01.1999
 10/1/99
 26.01.1999

Exemplar
 Bauverwaltung

St. K. B. Müller
 vom B. Müller
 u. d. H. Müller
 P. m. F. Müller
 L. B. Müller
 u. B. Müller
 Müller

EFH 9320 ARBON

BAUENGABE SITZPLATZVERGLASUNG

MST. 1:100

BAUHERR: M. MORSON
 WESTSTRASSE 32
 9320 ARBON
 TEL. 071 446 47 33

DATUM: 05.10.99
 PLAN-NR.: 01

Schnurgerüstkontrolle

Datum: 12. 9. 86

Die Abnahme bestätigt:
für das Ing. Büro Willi AG *H. Weiss*
für die Bauführung

Genehmigt

mit/ohne Bedingungen
am 25. SEP. 1991
Bauverwaltung Arbon
A. Krenn

3489

OBJEKT: EFH in 9320 Arbon
BAUHERRSCHAFT: M. Morson Brühlstr. 111, 9320 Arbon
ARCHITEKT: Arch. Büro P. Kressig Arch. HEG/STV Erlen 9305 Berg 3607

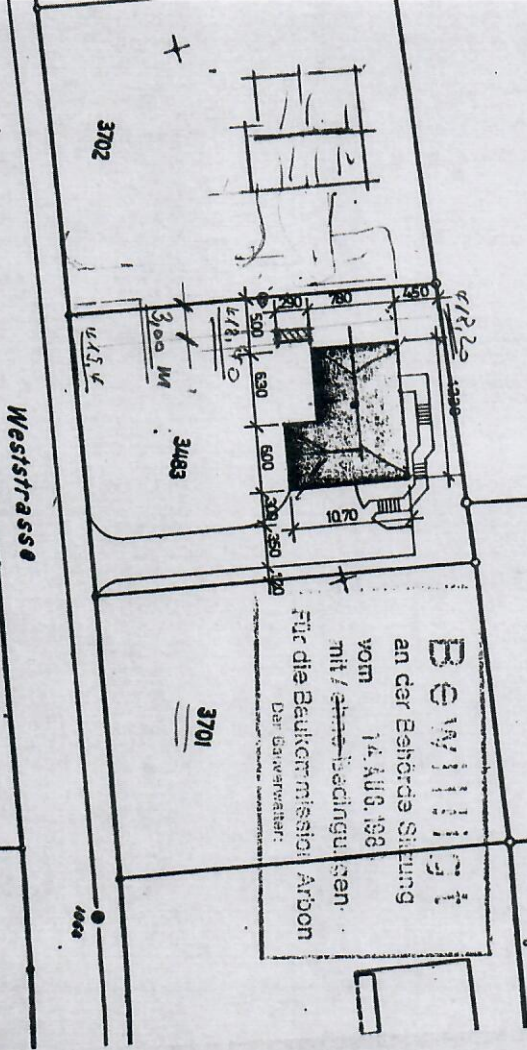

Bewilligt
an der Behörde Stellung
vom 14. AUG. 1986
mit/ohne Bedingungen
Für die Baukommission Arbon
Der Bauverwalter

Arbon, Berg, 21.6.86

Der Bauherr: *M. Morson*

Der Architekt:

P. Kressig Arch. HTL/STV
Architektbüro
Erlen 9305 BERG/SG
P-071/As 1987

553

3430

FOR

Die Benutzung dieses Plans ist zu geschäftlichen Zwecken und die Verantwortlichkeit ohne Bewilligung der Stadt Arbon

Ingenteurbüro Willi AG
P. Richter, Grundbuchverwalter

Kopie des Grundrisses **Arbon**

3489
OBJEKT: EFH in 9320 Arbon
BAUHERRSCHAFT: M. Morson Brühlstr. 111, 9320 Arbon
ARCHITEKT: Arch. Büro P. Kressig Arch. HbG/STV Erlen 9305 Berg 3607

Bewilligt
an der Behörde Sitzung
vom 14. AUG. 1986
mit / ohne Bedingungen
Für die Baukommission Arbon
Der Leiter, Stb.

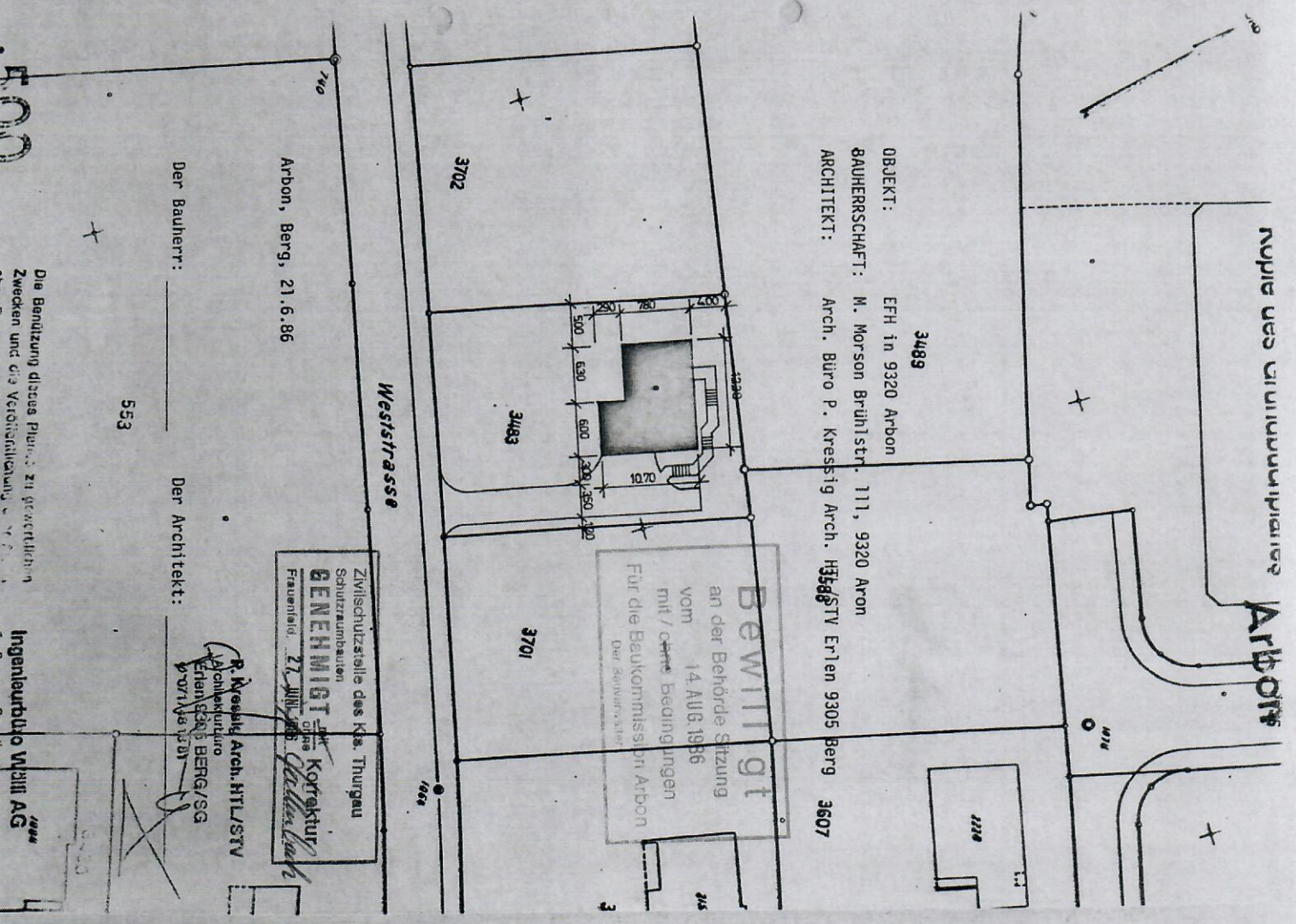

Zwischenschleife des Kts. Thurgau
Schutzraumbauten
GENEHMIGT
Frauenfeld, 27. JUNI 1986
Korrektur
Stellenbach

R. Kressig Arch. HTL/STV
Architekturbüro
Erlen/SG BERG/SG
P.O. 1146 1981

Arbon, Berg, 21.6.86
Der Bauherr: _____
Der Architekt: _____
553

Die Benutzung dieses Plans zu gesetzlichen
Zwecken und der Verteidigung
Ingenieurbüro W. Hill AG
1984

Schnurgerüstkontrolle
 Datum: 12.9.86
 Die Abnahme besichtigt:
 für das Ing. Büro Will AG
 für die Bewehrung

OBJEKT: EFH in 9320 Arbon
 BAUHERRSCHAFT: M. Morson Brühlstr. 111, 9320 Arbon
 ARCHITEKT: Arch. Büro P. Kresslig Arch. HES/STV Erlen 9305 Berg 3607

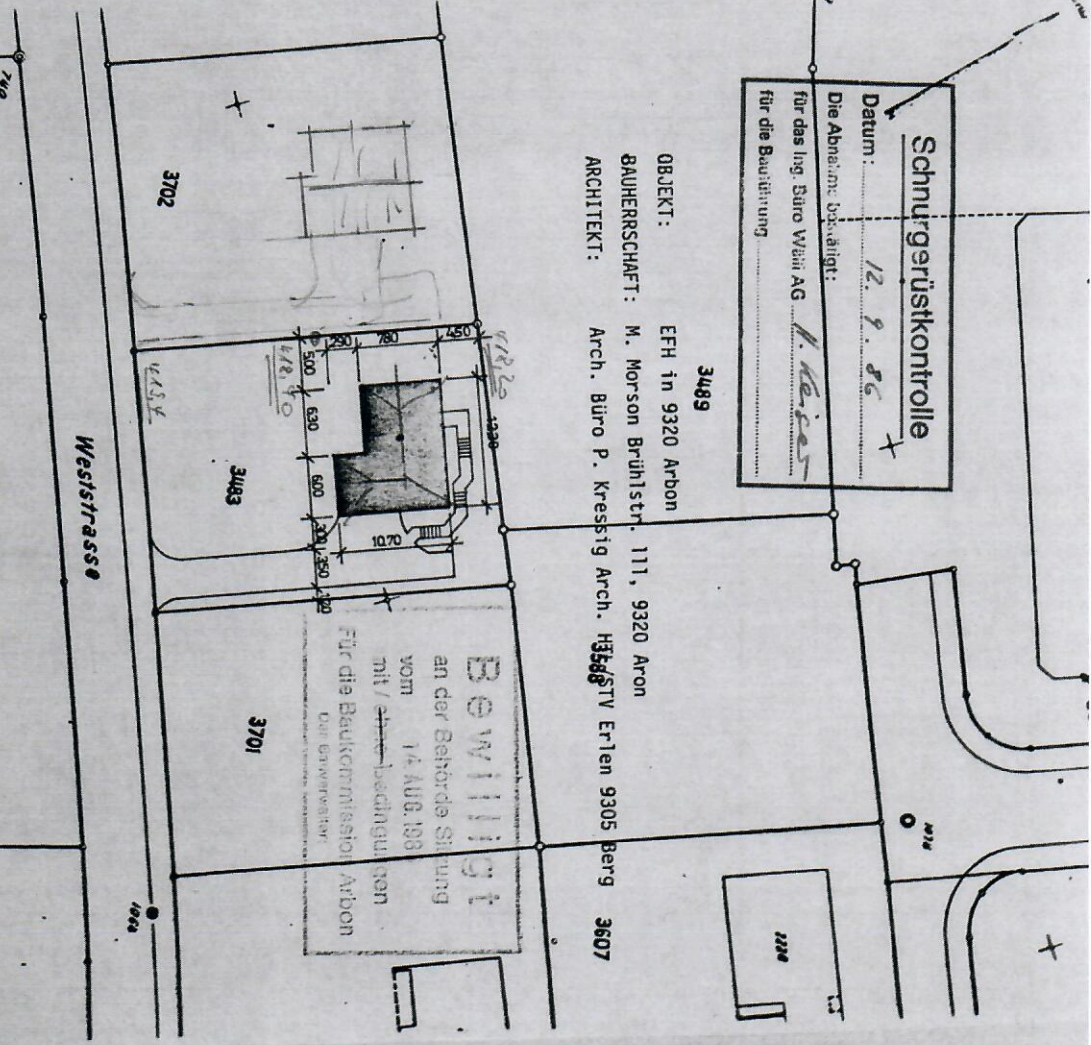

Arbon, Berg, 21.6.86

Der Bauherr: *M. Morson*

Der Architekt:

P. Kresslig Arch. HTL/STV
 Architekturbüro
 Erlen 9305 BERG/SG
 071 95 15 81

553

3430

500

Die Benutzung dieses Plans ist ausschließlich zu den in den Zeichnungen angegebenen Zwecken und für die Verantwortlichkeit ohne Bewilligung der Eidgenossenschaft.

Ingenieurbüro Will AG
 P. Kresslig, Geschäftsbereich

GRAN CANARIA

forno - öfen - ovens - four - horno: mod. 100
Peso - Poids - Weight - Gewicht - Peso: kg 1400

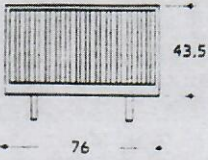

Genehmigt
/ohne Bedingungen
am 25.SEP.1991
Bauverwaltung Arbon
J. ...

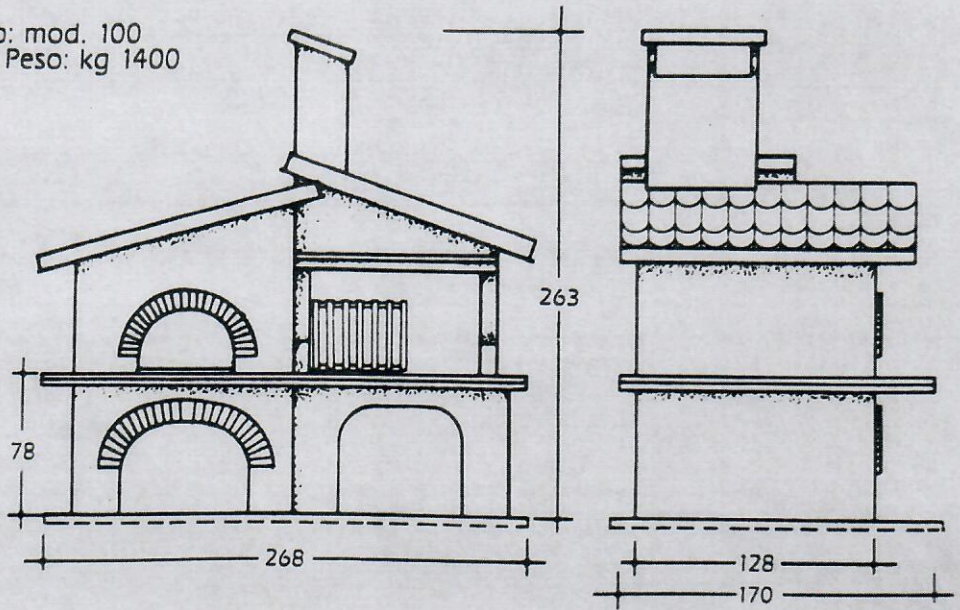

GRAN CANARIA

formo - öfen - ovens - four - horno: mod. 100
Peso - Poids - Weight - Gewicht - Peso: kg 1400

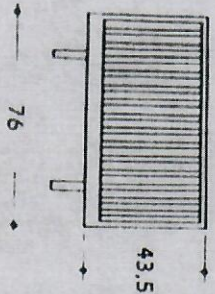

Genehmigt
/ohne Bedingungen
am 2.3. SEP. 1991
Bauverwaltung Arbo

